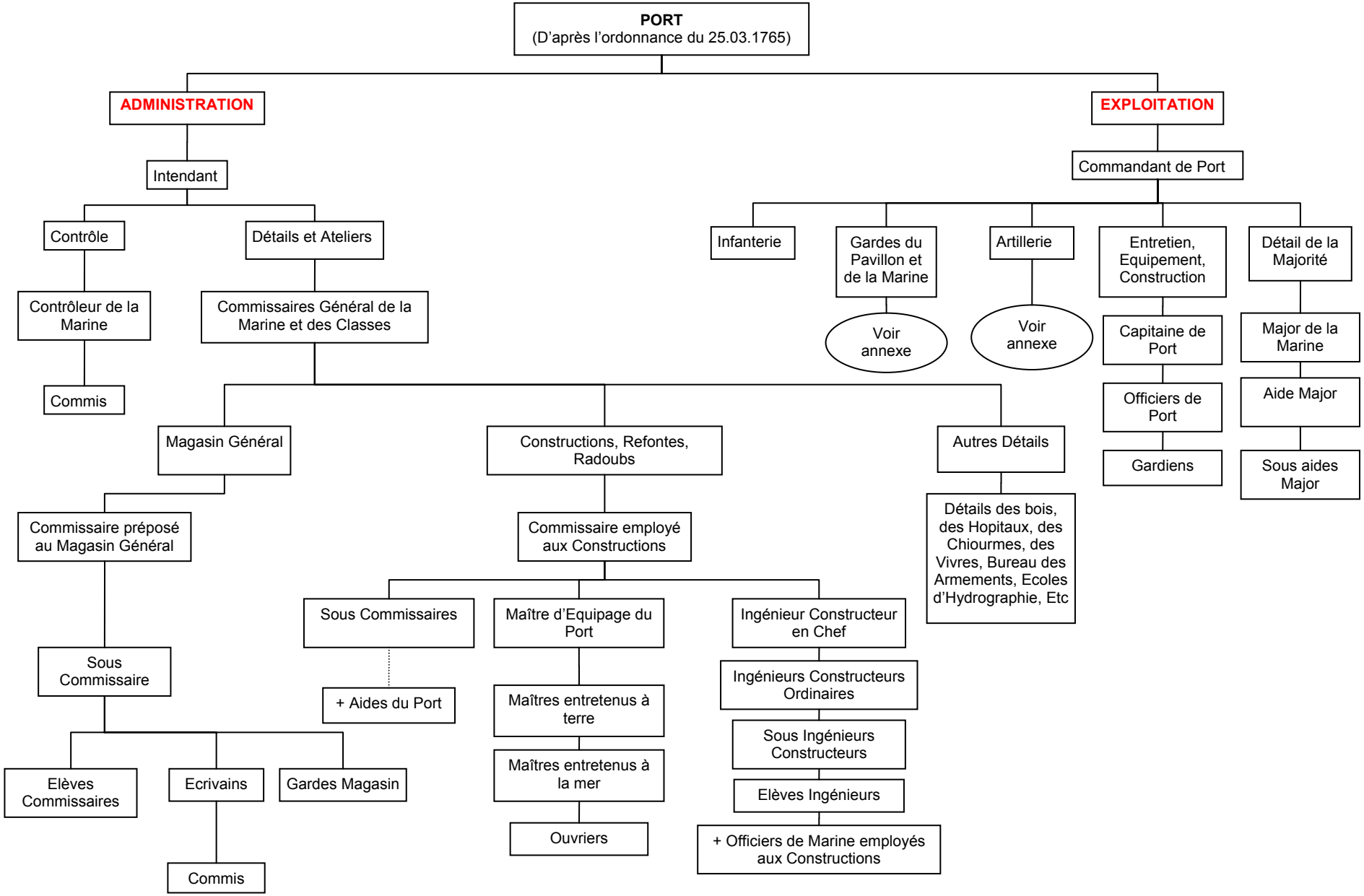
PORT
(D'après l'ordonnance du 25.03.1765)
ADMINISTRATION
EXPLOITATION
Intendant
Contrôle
Détails et Ateliers
Contrôleur de la Marine
Commissaires Général de la Marine et des Classes
Commis
Magasin Général
Constructions, Refontes, Radoubs
Autres Détails
Commissaire préposé au Magasin Général
Commissaire employé aux Constructions
Détails des bois, des Hopitaux, des Chiourmes, des Vivres, Bureau des Armements, Ecoles d'Hydrographie, Etc
Sous Commissaires
Maître d'Equipage du Port
Ingénieur Constructeur en Chef
+ Aides du Port
Maîtres entretenus à terre
Ingénieurs Constructeurs Ordinaires
Sous Ingénieurs Constructeurs
Elèves Ingénieurs
+ Officiers de Marine employés aux Constructions
Maîtres entretenus à la mer
Ouvriers
Sous Commissaire
Elèves Commissaires
Ecrivains
Gardes Magasin
Commis
Commandant de Port
Infanterie
Gardes du Pavillon et de la Marine
Voir annexe
Artillerie
Voir annexe
Entretien, Equipement, Construction
Capitaine de Port
Officiers de Port
Gardiens
Détail de la Majorité
Major de la Marine
Aide Major
Sous aides Major